

La Gazette

Bulletin communal d'informations, à parution irrégulière.

N° 25 Juin 2004

L
U
D
E
S
le
C
O
Q
Q
U
E
T

Informations pratiques

Rappel des heures d'ouverture de la déchetterie à Sillery et Rilly

Les déchetteries sont ouvertes mardi, mercredi, jeudi, vendredi et samedi.

Pour Sillery de 14 h à 18 h

Pour Rilly : de 9 h à 12 h sauf le vendredi de 14 h à 18 h

Rappel des heures d'ouverture du secrétariat de Mairie :

Lundi de 16h30 à 18h

Mercredi de 9h30 à 11h30

Jeudi de 17h à 18h30

Vendredi de 15h30 à 17h

La municipalité

Conseil municipal du 29 mars 2004

Le conseil municipal vote les comptes administratifs 2003 qui présentent la situation suivante:

Commune :

Fonctionnement : dépenses : 305 576.78 €

recettes : 528 596.11 €

excédent : 223 019.33 €

Investissement : dépenses : 250 080.45 €

recettes : 147 215.90 €

déficit : 102 864.55 €

Excédent total de 120 154.78 €

Lotissement HAIMART

Fonctionnement : dépenses : 7 767.61 €

recettes : 7 767.61 €

Investissement : dépenses : 7 766.48 €

recettes : 0 €

déficit : 7, 766.48 €

Le conseil vote l'affectation du résultat 2003 :

Commune :

Considérant un excédent total de 120 154.78 €, un

reste à réaliser de travaux de 56 270 €, affecte au

compte 002 en fonctionnement : 63 884.78 €, au

compte 1068 investissement—besoin de

financement : 159 134.55 €

Le conseil vote les budgets primitifs 2004 qui s'équilibrent en recettes et dépenses :

Communes :

Fonctionnement à 837 967 €

Investissement à 601 939 €

Lotissement HAIMART :

Fonctionnement à 1 216 267 €

Investissement à 610 767 €

Le conseil fixe les taxes locales comme suit :

Taxe d'habitation 10.16 %

Taxe foncier bâti 14.39 %

Taxe foncier non bâti 7.05 %

Taxe professionnelle 3.17 %

Le conseil accepte le classement des voies communales nouvelles et le nouveau tableau vert résultant de ce classement, suite à l'enquête publique qui s'est déroulée du 13 au 27.02.2004 et n'ayant reçu aucune observation.

Le conseil autorise le maire à signer un avenant au marché de travaux lot VRD du lotissement HAIMART pour un montant de 21 877 € HT soit 26 164.89€ TTC portant le montant du marché global à 212 146 € HT soit 253 726.62 € TTC.

Bienvenue

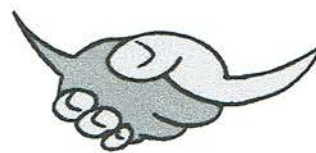

Nous souhaitons la bienvenue à la société AC2I informatique, basée au Craon de Ludes. Vous pouvez vous adresser à elle pour tout problème informatique, renseignement, dépannage, achat de matériel, ainsi que tout ce qui se rapporte à l'internet.

Joël CHATELIN, 17 Craon de Ludes,

tél 03 26 03 88 34

Email : ac2iinformatique@tiscali.fr

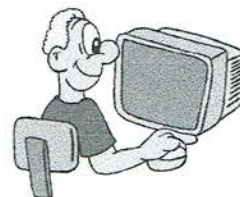

Les écoles



Les enfants, les enseignants, les parents, l'association des parents d'élèves de Ludes et Mailly-Champagne vous invitent à la kermesse des écoles le Samedi 26 JUIN 2004 à la coopérative « PALMER » à Mailly-Champagne.

Programme :

- spectacle des enfants de 10h30 à 12h
- restauration sur place (barbecue, frites, desserts...) buvette
- animation, jeux et tirage de la tombola vers 15h30.

Venez nombreux avec nous passer une agréable journée.



Marché de Noël des écoles

Dans le cadre de la préparation du marché de Noël, nous avons besoins de matériaux : coloquintes, rotins, pots en verre, pot en terre, fil de fer, raphia, laine, tissu, décoration de Noël, papier (fleuriste, cadeau, doré, couleur, peint, frise.....), carton, peinture, panier, corbeille, perles, fleurs (séchées, artificielles), fruits d'automne (pommes de pin, marrons), lavande, coton à broder, linge de maison, cartes postales, cadres, bois, fil de pêche, boutons, feutrine, rubans (nœuds cadeaux...), élastiques, porte-manteaux en bois, carrelages, serviettes fantaisie en papier, aïda ou lin (toile à broder).

Vous pouvez déposer ces matériaux chez Mme Jorez Sandrine où auprès des enseignants
Contact : 03.26.61.13.32.

Crèches de Noël

Dans le cadre du développement touristique de la montagne de Reims, la Chambre de Commerce et d'Industrie de Reims et d'Épernay met en place un "Chemin des crèches et des villages illuminés".

Une crèche pourra être installée dans le kiosque, et une exposition de crèches pourra se faire dans l'église. Nous demandons à tous les habitants qui possèdent une crèche qui ne sert plus et qui souhaitent la mettre à disposition de la communauté, de bien vouloir prendre contact avec la Mairie ou avec Pierre BRICOUT.

Les lycées



Les personnes intéressées par la mise en place d'un ramassage scolaire passant par Ludes, à destination de Reims, pour des enfants scolarisés au lycée, sont invitées à se faire connaître en mairie de Ludes.

Fleurissement



Le jury du comité départemental de tourisme de la Marne passera fin juin début juillet dans notre commune. Il jugera l'effort de fleurissement, mais aussi la propreté du village. Nous vous encourageons donc à parfaire le fleurissement et le nettoyage devant et autour de chez vous.

Chorale



La chorale « La Luyate » organise son concert annuel, avec la participation de la chorale « Le Chœur de Champagne », Samedi 26 juin 2004 à 20h30 en l'église de Ludes.
Entrée gratuite

Activité Patchwork



Merci au club de patchwork de Ludes pour la qualité et la présentation de leur travail lors de la journée « Marché aux fleurs » du dimanche 25 avril



Société de tir de Ludes

Concours international de Ludes

Carabine 50 m 60 balles couché		Points
Filles	GRIFFON Lucie	518
Dames	MENU Colette	544
Senior 3	MENU Gilbert	532

Pistolet 25 m

Jeunes	GOUGELET Benjamin	561
	HERNOUX Séverine	547
Senior 1	MINJEAU Jean-Michel	549
Senior 2	CHAMEROY Alban	539
	HERNOUX Georges	527

Pistolet standart 25 m

Jeunes	GOUGELET Benjamin	505
	HERNOUX Séverine	502
Senior 1	MINJEAU Jean-Michel	521
Senior 2	HERNOUX Georges	493
	BRUN Francis	417

Super Trophy RMS Reims

Carabine 50 M 60 balles couché		Points
MG	GRIFFON Lucie	525
Dames 2	MENU Colette	524
Senior 3	MENU Gilbert	541

Combiné 22

JG	HERNOUX Séverine	557
Senior 1	HERNOUX Georges	529

Pistolet sport

Senior 1	MINJEAU Jean-Michel	546
----------	---------------------	-----

Marché aux fleurs et artisanat du 25 avril 2004



Prochain rendez-vous le 24 avril 2005



Ludes en Fête

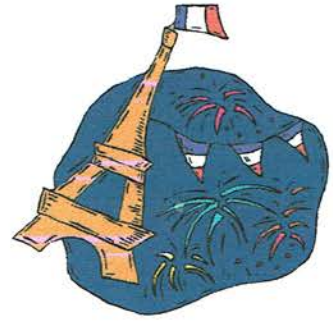

***Mardi 13 juillet 2004
à partir de 19 heures***

Soirée barbecue

Sangria, saucisses, merguez, brochettes, poitrine, chips
Dessert et boisson comprise

Participation de 6,5 euros par personne
Enfants de moins de 12 ans gratuit

22 h Retraite aux flambeaux

23 h Démonstration de danse

(par l'école de danse de Marlène et ses élèves)

23 h 30 Bal avec orchestre

Réservez vos repas

L'organisation de cette soirée requiert la participation de nombreux volontaires. Aussi nous vous invitons à venir nous rejoindre à une réunion préparatoire mardi 29 juin 2004 à 20 h 30 à la salle des fêtes. Merci d'avance !

Bulletin d'inscription

(à découper suivant la ligne ci-dessus)

Nombre de repas payants : x 6.50 € =€

Nombre d'enfants de moins de 12 ans :

Nombre de personnes totales :

Date limite de réservation le 5 juillet

A déposer dans la boîte aux lettres de la mairie

Renseignements : Gérald QUATRESOLS au 03 26 61 11 85 après 20 h